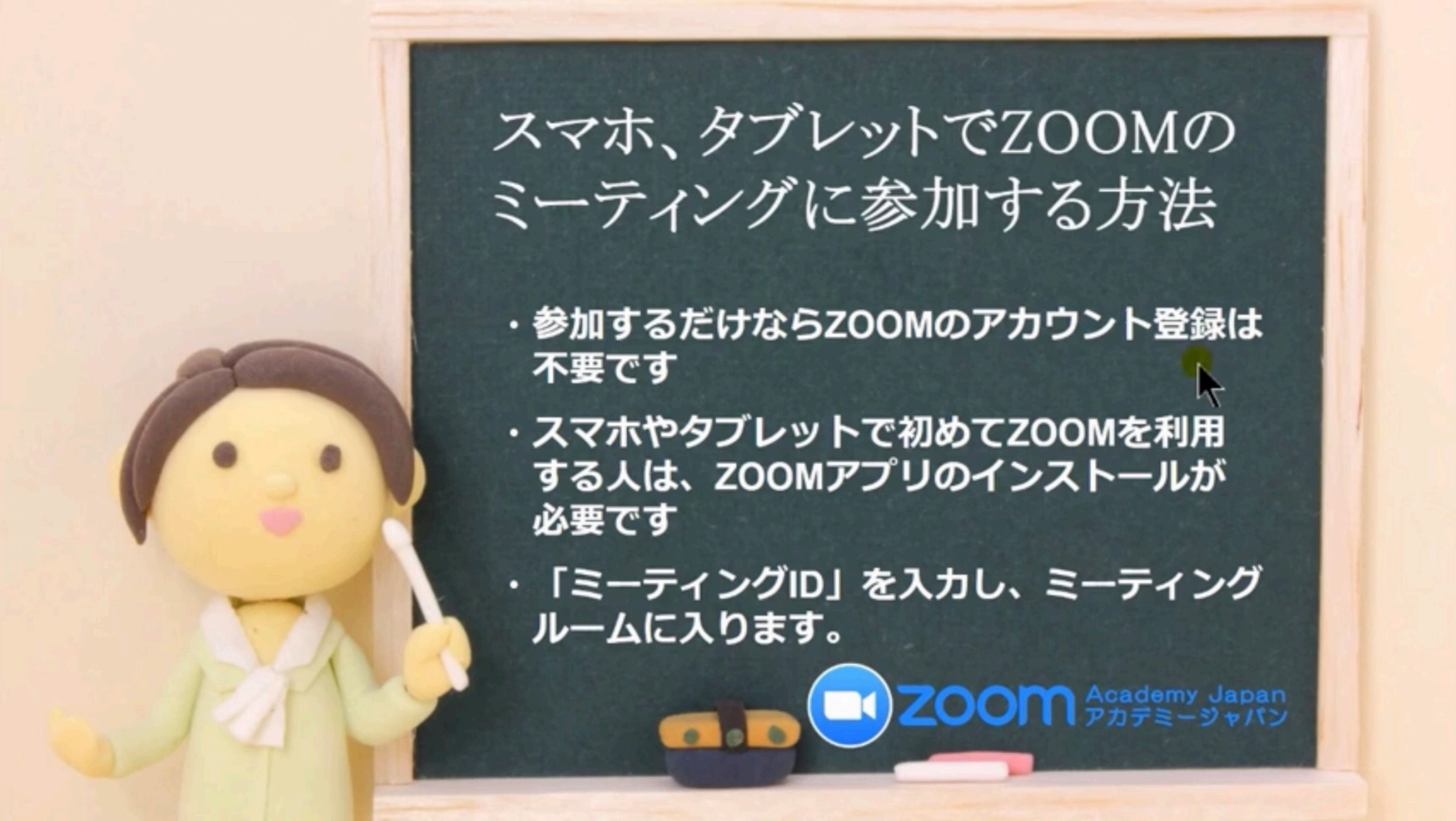
スマホ、タブレットでZOOMの
ミーティングに参加する方法
・参加するだけならZOOMのアカウント登録は
不要です
・スマホやタブレットで初めてZOOMを利用
する人は、ZOOMアプリのインストールが
必要です
・「ミーティングID」を入力し、ミーティング
ルームに入ります。
zoom
Academy Japan
アカデミージャパン

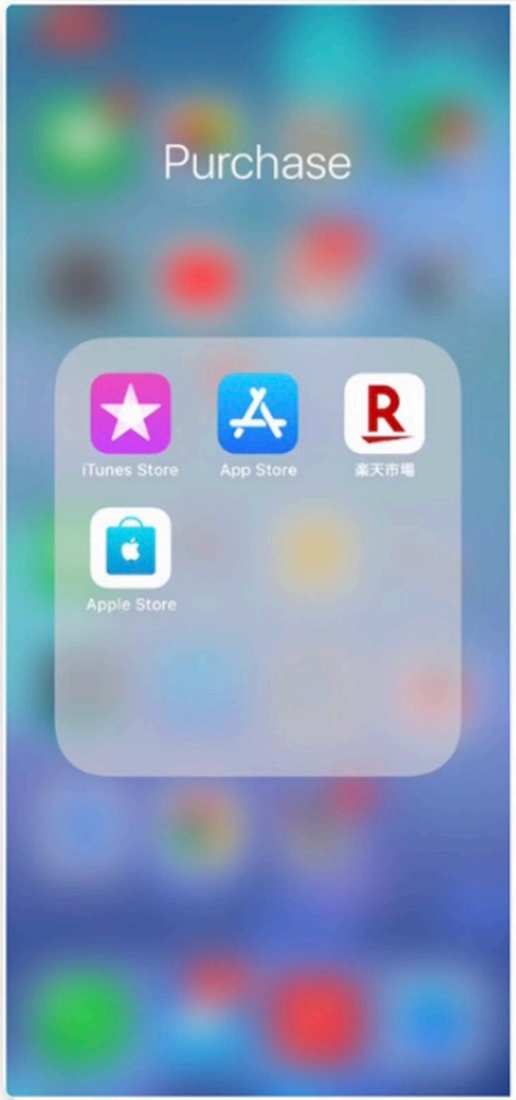

まず、Zoomアプリを入手します。

iPhoneでは、App Storeを開きます。

Androidの場合は、playストアを開きます。

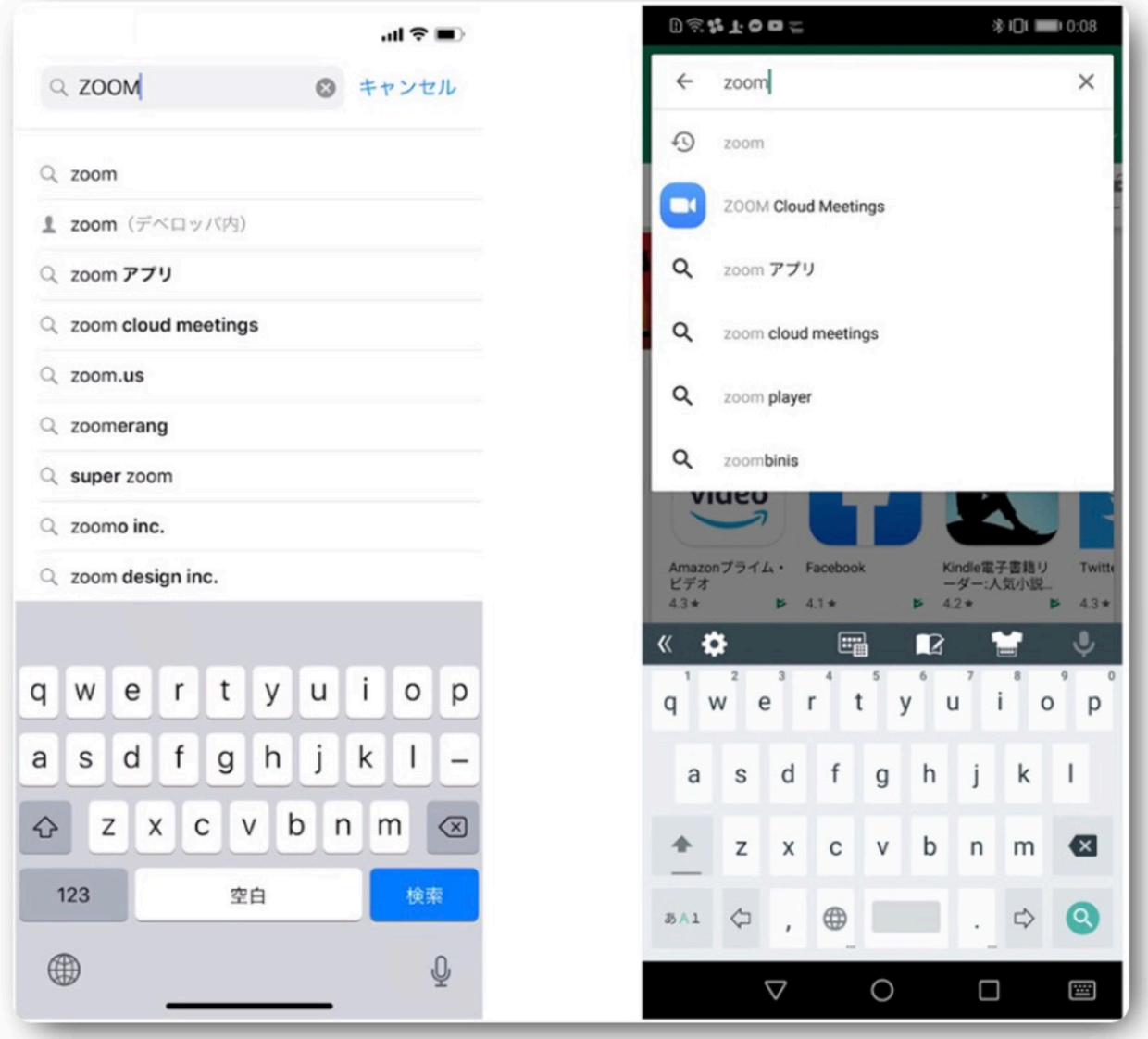
ZOOM
キャンセル
zoom
zoom（デベロッパ内）
zoom アプリ
zoom cloud meetings
zoom.us
zoomerang
super zoom
zoomo inc.
zoom design inc.
123
空白
検索
zoom
ZOOM Cloud Meetings
zoom アプリ
zoom cloud meetings
zoom player
zoombinis
Amazonプライム・ビデオ
Facebook
Kindle電子書籍リーダー:人気小説...

Zoomを検索します。

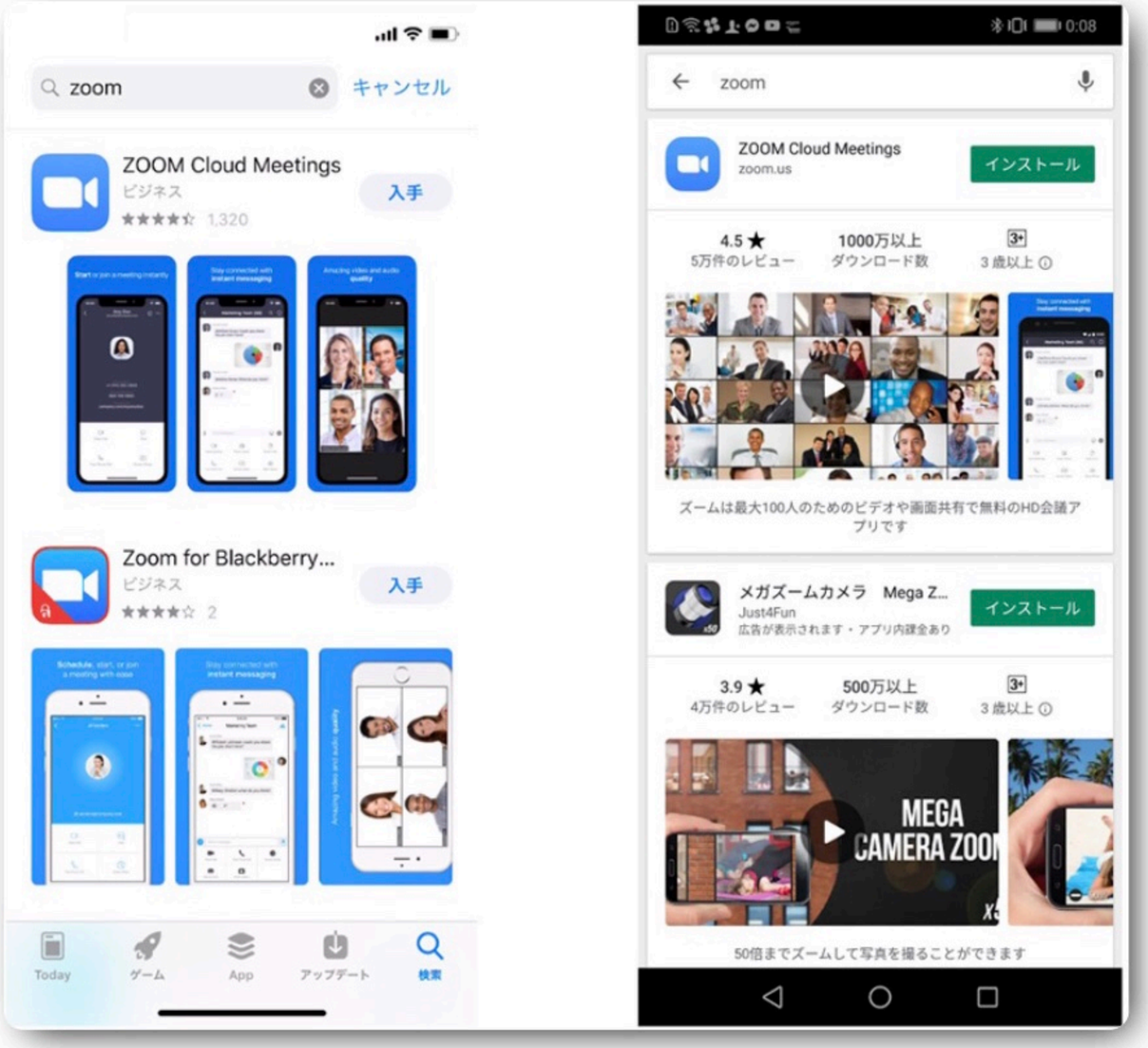

Zoom Cloud Meeings で、「**入手**」や「**インストール**」をタップし、インストールできたら「**開く**」をタックしてください。

Zoomアプリを開いたら、iPhoneはミーティングに参加をタップ。Androidはサインインをタップしてください。

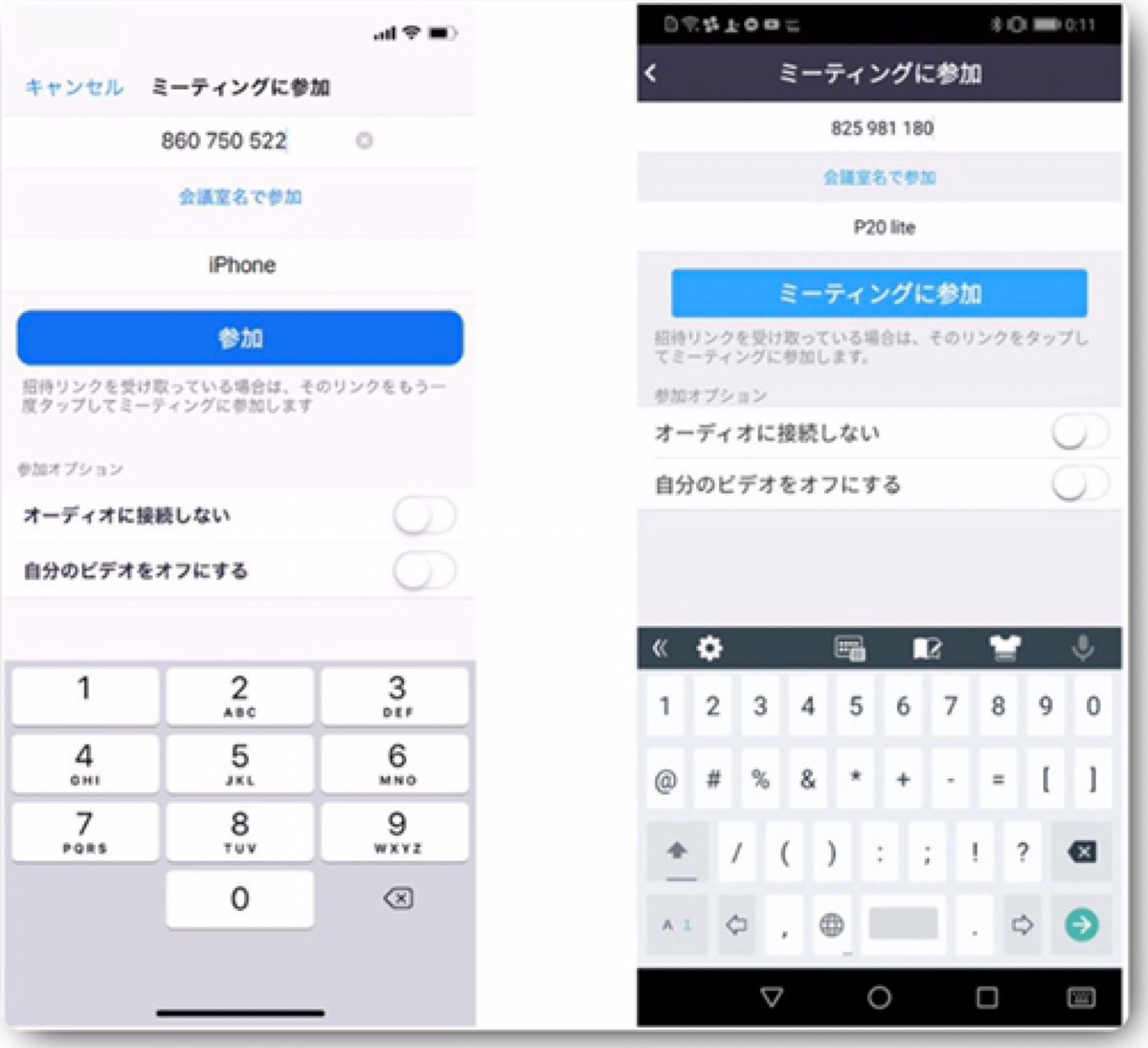

ここで、主催者から案内のあったミーティングIDを入力します。ミーティングIDは9桁または10桁の数字です。ミーティングIDを入力したらiPhoneは参加をタップ、Androidはミーティングに参加をタップしてください。

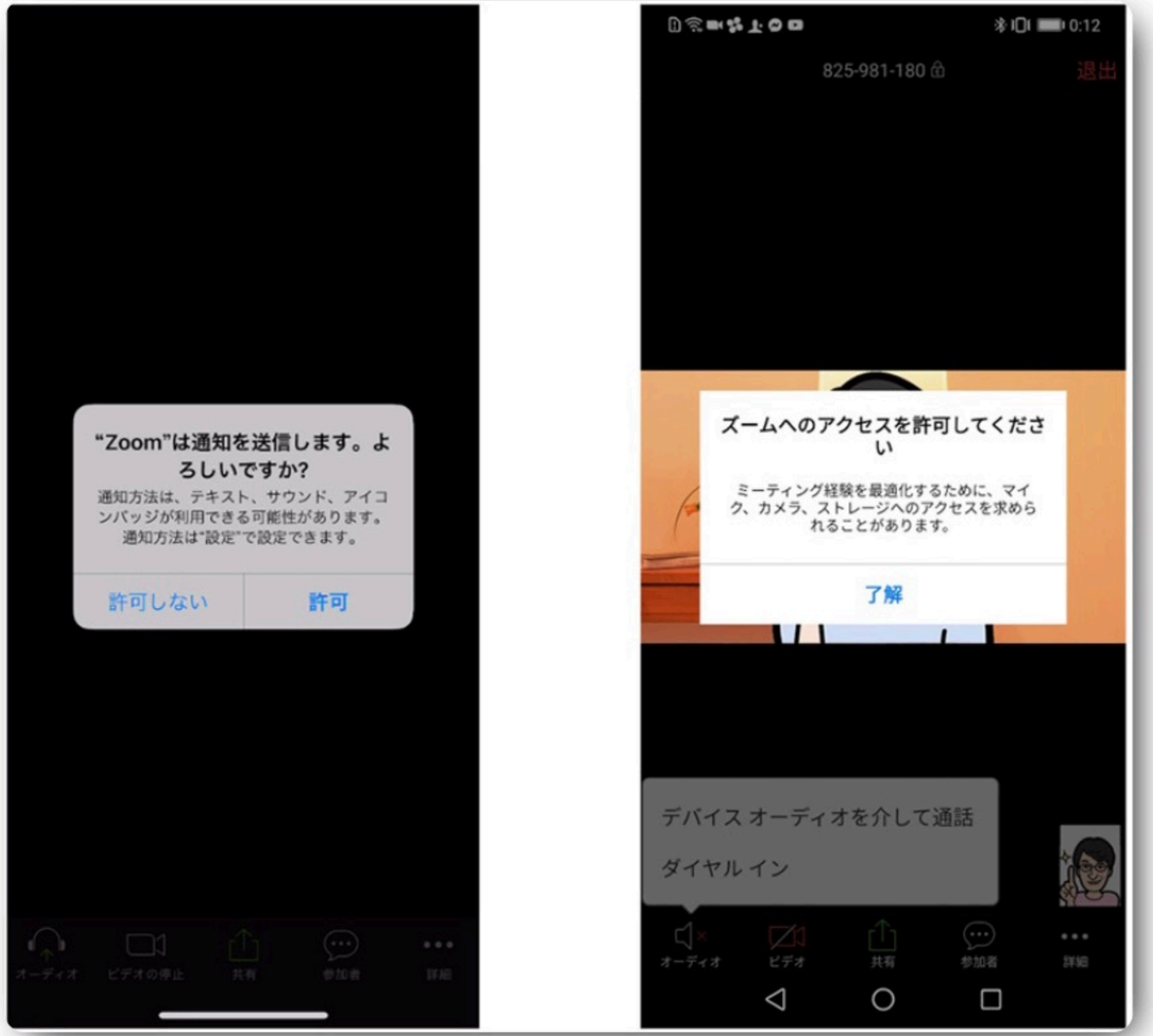

iPhoneでは、「**Zoomは通知を送信します。よろしいですか？**」というメッセージが表示されるので、「**許可**」をタップ。

Androidでは、「**ズームへのアクセスを許可してください**」と表示されるので、「**了解**」をタップします。

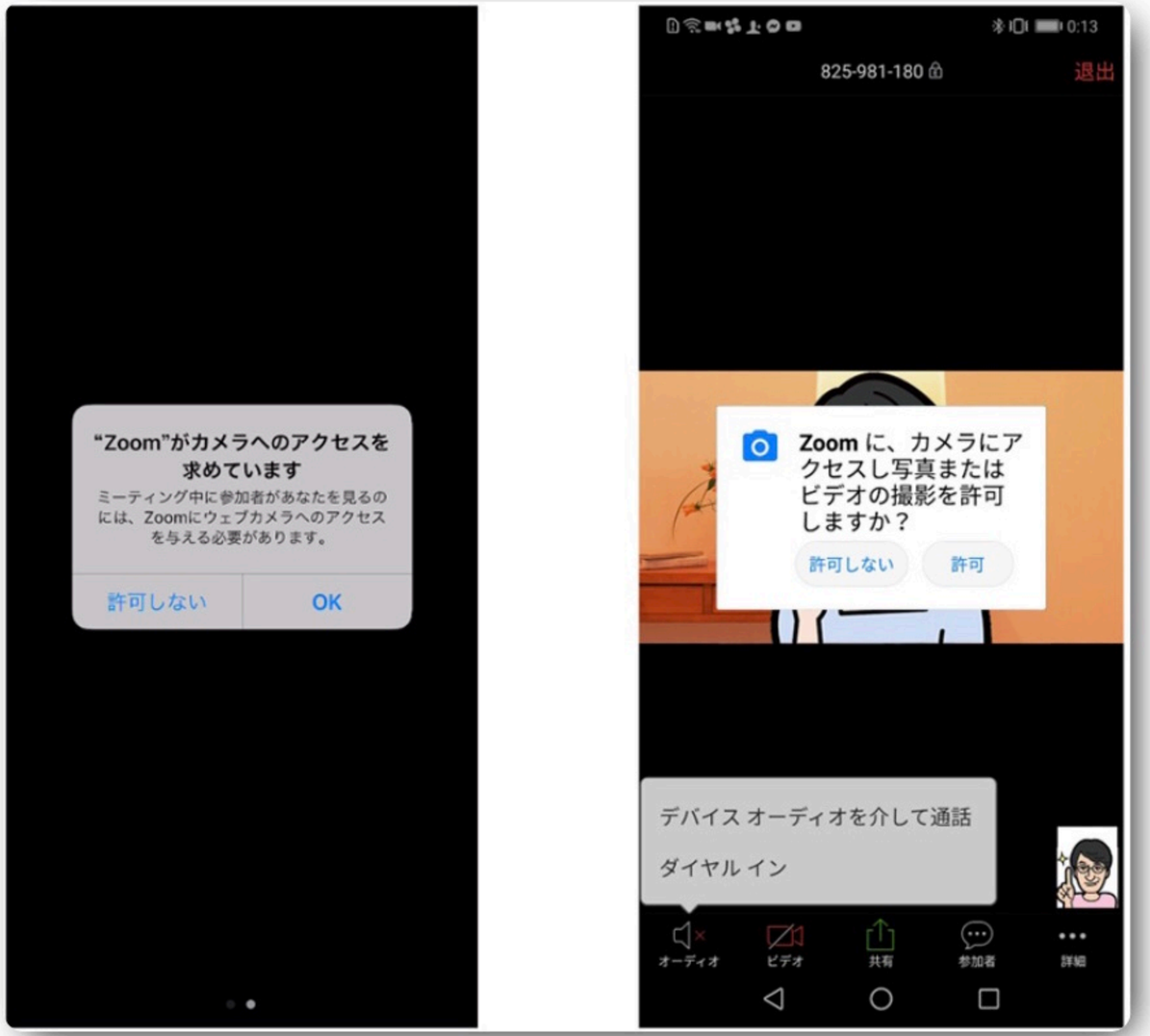

iPhoneでは、「**Zoomがカメラへのアクセスを求めています**」と表示されるので、「**OK**」をタップしてください。

Androidでは、「**Zoomに、カメラにアクセスし写真またはビデオの撮影を許可しますか？**」と表示されるので、「**許可**」をタップします。

iPhoneでは、「**Zoomがマイクへのアクセスを求めています**」と表示されるので、「**OK**」をタップしてください。

Androidでは、「**Zoomに対してマイクに直接アクセスして音声を録音することを許可しますか？**」と表示されるので、「**許可**」をタップします。

iPhoneでは、「**他のユーザーの声を聞くにはオーディオに参加してください**」と表示されたら、「**インターネットを使用した通話**」をタップします。

Androidでは、「**デバイスオーディオを介して通話**」をタップします。

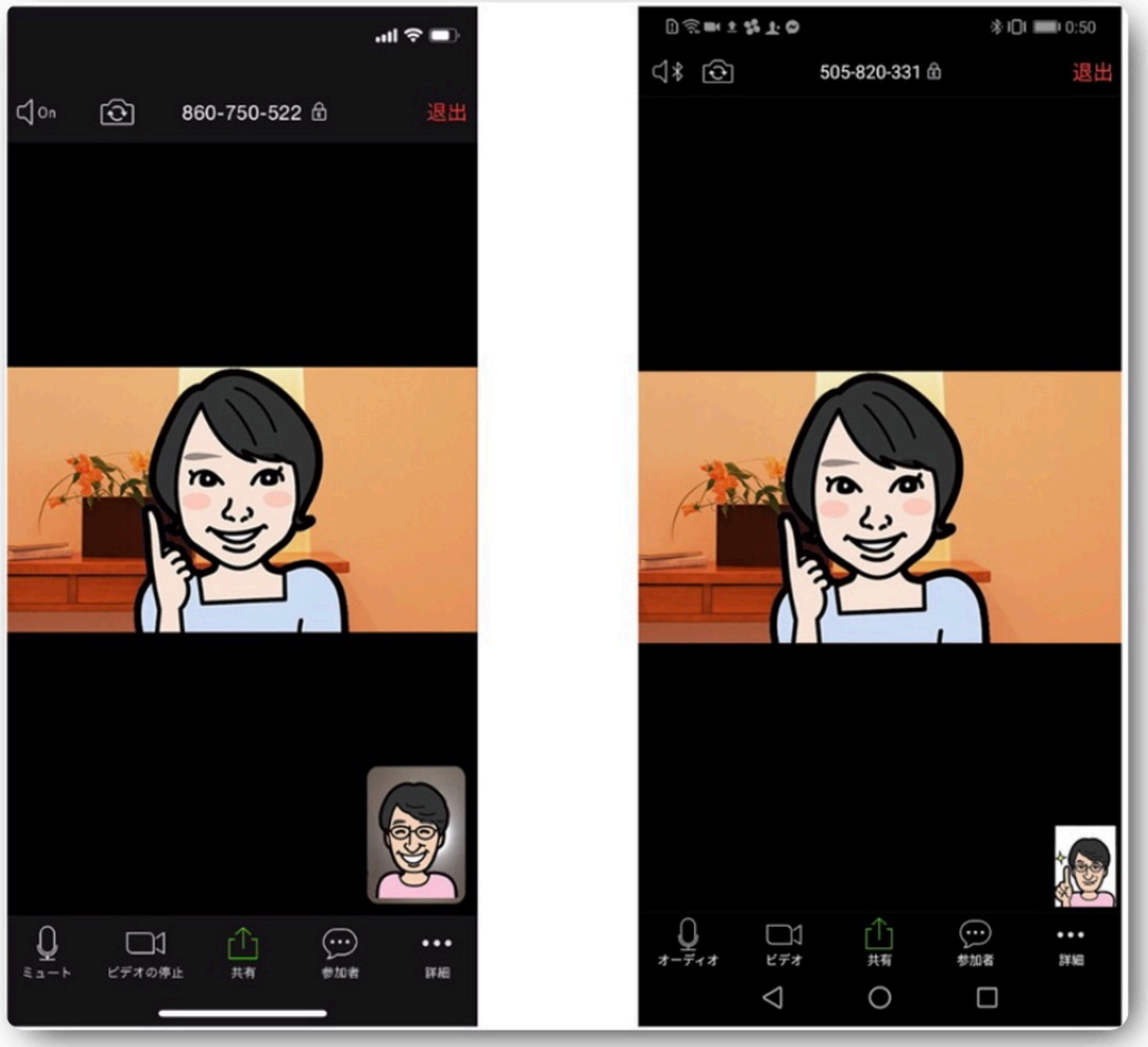

これで、Zoomミーティングに参加することができます。